Fund Fact Sheet

HPAM TACTICAL EQUITY

30 September 2025 | **Reksa Dana Saham**

Tanggal Efektif	05 Juli 2020
Nomor Efektif	S-643/PM.21/2020
Tanggal Peluncuran	19 Januari 2021
Mata Uang	IDR
Harga Unit (NAB per Unit)	**1,815.1282**
Total Nilai Aktiva Bersih (Rp Miliar)	**69.022**
Minimum Investasi Awal (Rp)	50,000
Jumlah Unit Yang Ditawarkan	38,026,163.5975
Maksimum Unit	5,000,000,000
Periode Penilaian	Daily
Biaya Pembelian	≤5%
Biaya Penjualan Kembali	≤5%
Biaya Pengalihan	≤5%
Biaya Manajemen	≤5%
Biaya Kustodian	≤1%
Risiko-risiko	Risiko Pasar Risiko Penjualan Risiko Likuidasi Risiko Likuiditas
Bank Kustodian	Standard Chartered Bank
Kode ISIN Bank	IDA0001024B9
Nomer Rekening Kustodian	**30681678728** Standard Chartered Bank, Jakarta Branch

Klasifikasi Risiko

Low | Low-Mid | Mid-High | High

Money Market | Fixed Income | Balanced Fund | Equity

Notes: Produk ini diinvestasikan pada efek ekuitas syariah jangka panjang yang tercatat di BEI dengan volatilitas tinggi.

Manajer Investasi

PT Henan Putihrai Asset Management adalah perusahaan Manajer Investasi yang memiliki pemahaman mendalam dan pengalaman yang luas di pasar modal Indonesia. Perjalanan kami dimulai pada tahun 1990 melalui pendirian Henan Putihrai Sekuritas sebagai salah satu anggota pendiri Bursa Efek Indonesia. Strategi dan kompetensi inti kami telah memungkinkan kami untuk secara konsisten tumbuh dan bertahan dalam gejolak siklus ekonomi.

Tujuan Investasi

Memperoleh pertumbuhan nilai investasi yang agresif dan optimal dalam jangka panjang dengan melakukan investasi ke dalam instrument investasi secara aktif pada Efek bersifat ekuitas yang ditawarkan melalui Penawaran Umum dan/atau diperdagangkan di Bursa Efek Indonesia serta dapat berinvestasi pada Efek Bersifat Utang dan/atau instrument pasar uang dan/atau deposito.

Kebijakan Investasi

Ekuitas	≥ 80%
Pasar Uang	≤ 20%

Bobot Portfolio

Ekuitas	74%
Pendapatan Tetap	1%
Deposito Berjangka	17%
Kas & Setara Kas	8%

Kegunaan Produk Investasi

- Manajemen Profesional
- Transparansi
- Pertumbuhan Jangka Panjang
- Diversifikasi Asset
- Kemudahan Pembelian/Penjualan

Kepemilikan Terbesar

1	TD - BANK NOBU	8.7%
2	BRPT	7.6%
3	BUVA	5.1%
4	CUAN	7.5%
5	DSSA	6.7%
6	MBMA	5.3%
7	PTPP	5.0%
8	PTRO	9.9%
9	SCMA	6.5%
10	SSIA	7.6%

Alokasi Sektoral

1	Bahan Baku	17.1%
2	Deposito Bank	17.4%
3	Keuangan	14.1%
4	Lainnya	29.4%
5	Perindustrian	14.8%

Kinerja Produk Reksa Dana

	1 Bln	3 Bln	6 Bln	YTD	1 Thn	3 Thn	5 Thn	Sejak peluncuran
HPAM TACTICAL EQUITY	8.15%	23.78%	59.35%	36.47%	65.52%	81.81%	-	81.51%
Indeks Harga Saham Gabungan	2.94%	16.36%	23.81%	13.86%	7.08%	14.49%	65.52%	27.51%
Kinerja Bulanan Tertinggi	15.79%	29-Nov-2024						
Kinerja Bulanan Terendah	-11.88%	28-Feb-2025						

Kinerja Sejak Diluncurkan

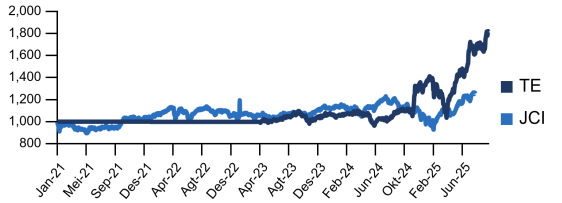

Kinerja Bulanan

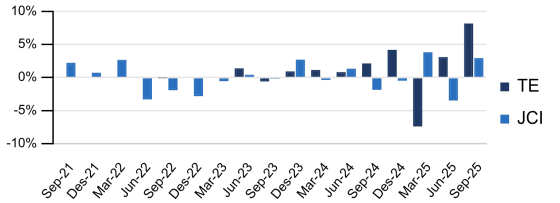

Akses untuk Investor

Prospektus	Kepemilikan Produk	Instagram
https://hpam.co.id	https://akses.ksei.co.id/	@henanasset

Profil Bank Kustodian

PT Standard Chartered Bank Indonesia beroperasi di Indonesia melalui surat dari Kementerian Keuangan No.D.15.6.1.6.15 tanggal 1 Oktober 1968 dan keputusan BI No.4/22/KEP.DIR tanggal 2 Oktober 1968, saat ini beroperasi di lebih dari 60 negara dan 6 kota besar di Indonesia. Bank ini menerima izin kustodian melalui surat KEP-35/PM.WK/1991 dari Bapepam-LK.

Ungkapan dan sanggahan

Sebelum berinvestasi, Anda harus mempertimbangkan dengan hati-hati tujuan, risiko, beban, dan pengeluaran investasi Reksa Dana. Dana ini juga dapat mengalokasikan sebagian portofolio ke aset berisiko tinggi yang memiliki profil risiko dan pengembalian tinggi. Informasi ini dan lainnya tersedia melalui permintaan prospektus atau di situs web perusahaan kami. Reksa dana tunduk pada risiko pasar (volatilitas) dan mungkin tidak sesuai untuk investasi jangka pendek. Bobot Holdings dan Sektor dapat berubah secara konstan tanpa pemberitahuan sebagaimana dianggap sesuai oleh tim manajemen investasi. Dokumen ini hanya untuk investor canggih dan tidak ditujukan untuk investor swasta perorangan. Data kinerja yang dikutip menunjukkan kinerja masa lalu dan tidak menjamin hasil di masa mendatang. Pengembalian investasi dan nilai pokok dapat berfluktuasi sehingga saham investor, saat ditebus, mungkin bernilai lebih atau kurang dari harga aslinya. Performa saat ini mungkin lebih rendah atau lebih tinggi dari yang ditampilkan. Semua pengembalian mengasumsikan reinvestasi semua dividen dan distribusi keuntungan modal. Kinerja indeks ditampilkan untuk tujuan ilustrasi saja. Lembaga non-bank konvensional dilarang berinvestasi langsung di indeks.

PT.Henan Putihrai Asset Management registered and supervised by the Financial Services Authority, and each product offering shall be made by workers who have been registered and supervised by the Financial Services Authority. PUJK (Pelaku Usaha Jasa Keuangan) and Individual registered and supervised by OJK.